

Centro Psicopedagogico Krómata - Brescia con OIDA (ente di
formazione accreditato MIUR - decreto 03/08/2011)
INFO E ISCRIZIONI: 333.3995535 (anche WhatsApp) e
info@kromata.it



MASTER BIENNALE DI SPECIALIZZAZIONE AD ORIENTAMENTO BIOPSIICOSOCIALE IN PEDAGOGIA CLINICA

Anamnesi Pedagogica

Strumenti di lavoro:
il genogramma

25 febbraio 2023

Prof.ssa Teresa Iavarone

PhD, Docente M.I.



Le slides che seguono

non implicano alcun impegno di studio né di obbligatoria consultazione preventiva.

Vengono fornite, quali materiali operativi di supporto, per una possibile esercitazione in aula guidata dalla docente



Il materiale che segue viene fornito per una possibile fruizione in esercitazione di aula.

Non implica alcun impegno di studio né di obbligatoria consultazione preventiva

Strumenti di lavoro per l'Anamnesi:

IL GENOGRAMMA

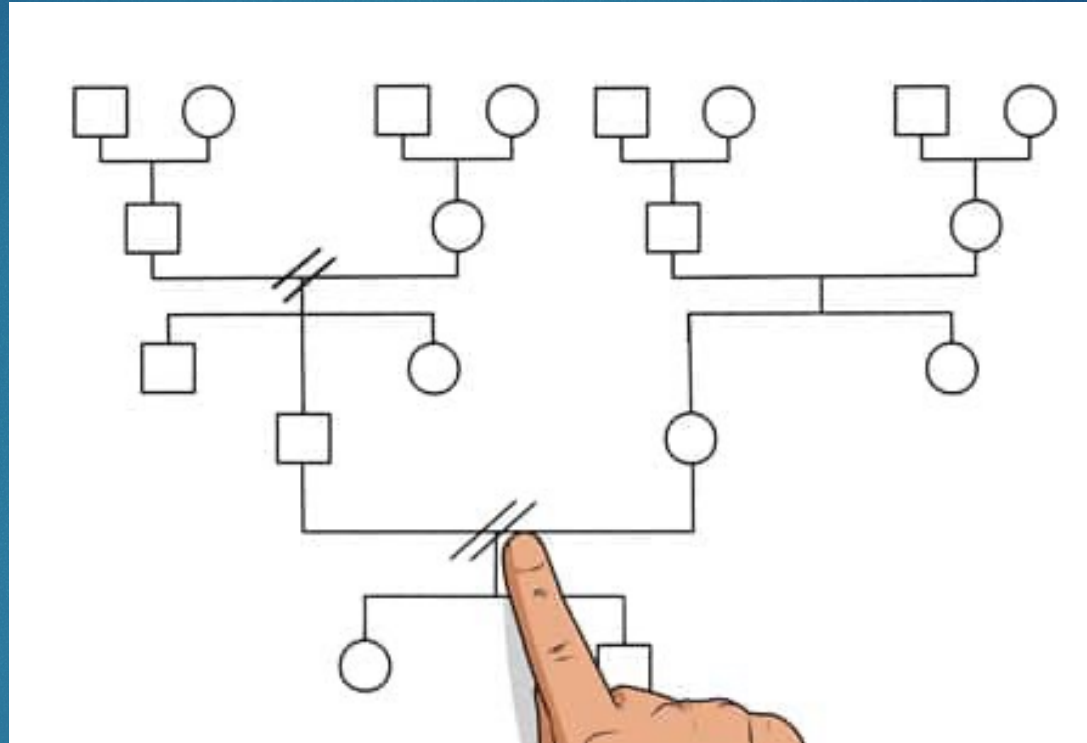

E' una forma di **rappresentazione grafica dell'albero genealogico**

che registra **relazioni-informazioni di una famiglia nel corso di almeno tre generazioni**, per mettere in luce una rapida visione dei complessi pattern (modelli) familiari.

Il genogramma

è uno **strumento utile** perché pregno di sostanziali informazioni,

risultando in grado di:

- evidenziare l'unicità-singularità del soggetto**

(ogni setting è unico)

- scandagliare la storia familiare,**

favorendo la consapevolezza sul senso e sul valore delle relazioni,
offrendo dati di realtà per interpretare il presente in modo costruttivo.

- esplicitare le scelte**

che sono definite in parte dalla storia personale ma anche dalle influenze e dinamiche familiari

(che possono condizionare la vita e gli agiti dei soggetti rif. epigenetica)

- **essere facilmente realizzabile e consultabile**

(dal PC, dal soggetto stesso, dal nucleo familiare)

Costruire un

Genogramma

I simboli di riferimento

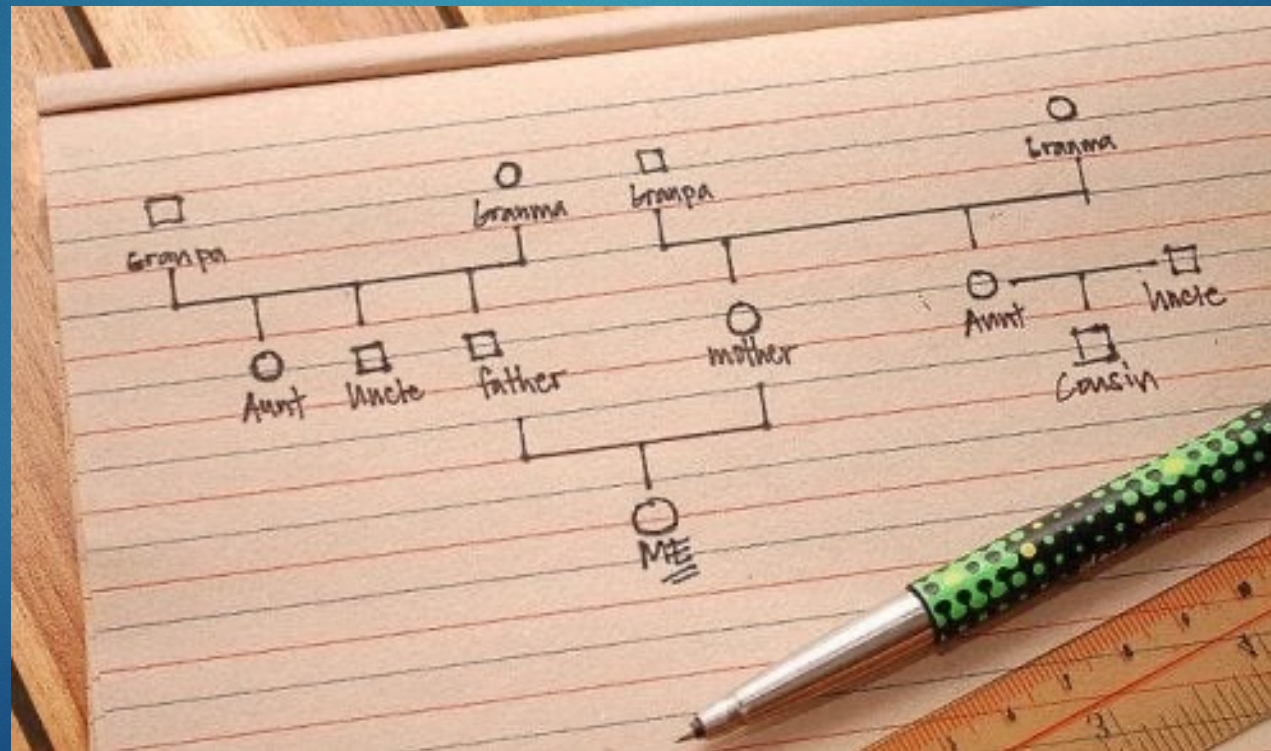

SIMBOLI DI BASE DEL GENOGRAMMA

rielaborazione a cura di
ZINZI ETTORRE Psicologo Psicoterapeuta
www.psicologo-taranto.com



Uomo



Donna



Compilatore
(Paziente)



Uomo
deceduto



2004
Coppia convivente
(2004 inizio convivenza)

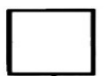

2004
Coppia Sposata
(2004 inizio matrimonio)

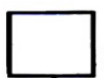

2004-2016
Coppia Separata
(2004 matrimonio e
2016 separazione)

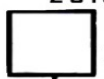

2004-2016
Coppia Divorziata
(2004 matrimonio e
2016 divorzio)

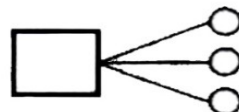

Relazioni extraconiugali

Ad ogni simbolo possono essere aggiunte
informazioni utili allo scopo.

1977 (anno di
nascita)
39
(età)

1977-2016 (anno di
nascita-morte)



Uomo con
dipendenza



Donna con
disturbo psichico

Gianni (nome)
Grafico (professione)
Taranto (residenza)

Tumore (causa morte)

Psicoterapeuta
ZINZI ETTORRE
INZI
Psicologo
www.psicologo-taranto.com



Relazione conflittuale



Distanza nella relazione



Relazione forte



Relazione fusionale

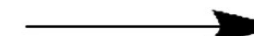

Relazione dominante



Coppia conflittuale



Coppia con relazione
molto forte conflittuale



Violenza coniugale

I figli vanno disegnati
da sinistra a destra
in ordine cronologico



Aborto spontaneo



Aborto indotto



Gravidanza



Uomo adottato



Uomo in affidamento

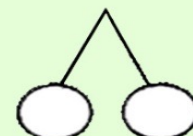

Gemelli

Basic Genogram Symbols

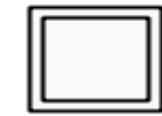

Index Person



Male

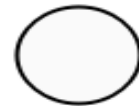

Female

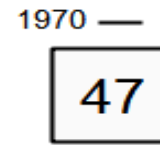

Birth and Age
- Male

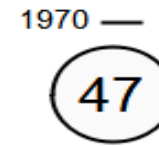

Birth and Age
- Female



Deceased - Male



Deceased - Female



Age at Death - Male



Age at Death - Female

1938 — 2005



Birth, Death and Age
- Male

1938 — 2005



Birth, Death and Age
- Female



Gay



Lesbian



Bisexual 1



Bisexual 2

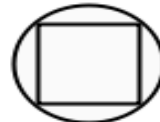

Transgender
- Male to Female

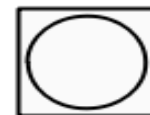

Transgender
- Female to Male



Institution



Pet



Pregnancy



Miscarriage



Abortion



Male Stillbirth



Female Stillbirth

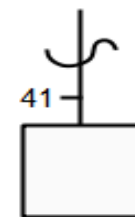

Lived in More Than
2 Cultures - Male



Lived in More Than
2 Cultures - Female

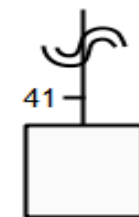

Immigration - Male



Immigration - Female



Carrier, female



Carrier, male



Autism, female



Autism, male



Affected, female



Affected, male



Alzheimer's disease, female



Alzheimer's disease, male



Affected by hearsay, female



Affected by hearsay, male



Anemia, female



Anemia, male



Possibly affected, female



Possibly affected, male



Emphysema, female



Emphysema, male



Heart disease, female



Heart disease, male



Hypertension, female



Hypertension, male



Breast cancer, female



Breast cancer, male



Down syndrome, female



Down syndrome, male



Lung cancer, female



Lung cancer, male



Asthma, female



Asthma, male



Ovarian cancer, female



Prostate cancer, male



Depression, female



Depression, male



Lymphoma/leucemia, female



Lymphoma/leucemia, male



Smoking, female



Smoking, male



Diabetes, female



Diabetes, male



Alcoholism, female



Alcoholism, male



Obesity, female



Obesity, male



Substance abuse, female



Substance abuse, male

Emotional Genogram Symbols



Harmony



Indifferent/Apathetic

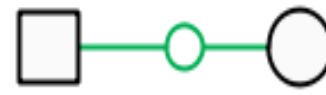

Love



In Love



Close/Friendship



Very Close/Best Friend



Discord/Conflict



Hate

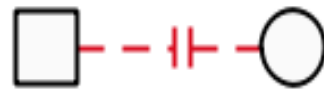

Cutoff/Estranged



Hostile



Distant Hostile



Close Hostile



Fused Hostile

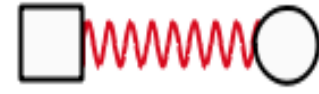

Violence



Abuse

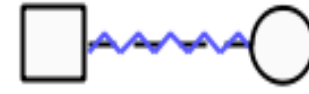

Physical Abuse



Emotional Abuse



Sextual Abuse



Neglect (Abuse)



Manipulative



Controlling



Focused on

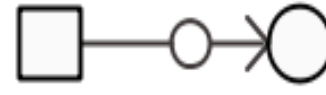

Fan/Admire

														Index Per...	Male	Female	Birth and ...	Birth and ...	Deceased...	Deceased...	Age at De...	Age at De...	Birth, Dea...	Birth, Dea...	Gay	Lesbian	Bisexual 1
														Bisexual 2	Transgen...	Transgen...	Institution	Pet	Pregnancy	Miscarriage	Abortion	Male Still...	Female St...	Lived in ...	Lived in ...	Immigrati...	Immigrati...
														Suspecte...	Suspecte...	Serious P...	Serious P...	In Recove...	In Recove...	Suspecte...	Suspecte...	Confirme...	Confirme...	In Recove...	In Recove...	Drug/Alc...	Drug/Alc...
														In Recove...	In Recove...	Smoker - ...	Smoker - ...	Language...	Language...	Obesity - ...	Obesity - ...	Carrier - ...	Carrier - ...	Affected - ...	Affected - ...	Suspecte...	Suspecte...
														Possibly ...	Possibly ...	Heart Des...	Heart Des...	Diabetes ...	Diabetes ...	Cancer - ...	Cancer - ...	Alzheimer...	Alzheimer...	Down Syn...	Down Syn...	Depressi...	Depressi...
														Anemia - ...	Anemia - ...	Asthma - ...	Asthma - ...	Albinism - ...	Albinism - ...	Autism - ...	Autism - F...	Marriage	Engagem...	Seperatio...	Legal Sep...	Divorce	Engagem...